

四国中央市空き家バンク

登録番号	4号		分類	<input checked="" type="checkbox"/> 売却 <input checked="" type="checkbox"/> 賃貸					
物件所在地	四国中央市土居町蕪崎								
希望価格	売却： 200,000 円		賃貸（月額）：		10,000 円				
建 物 概 要	面積		構造		補修の要否		補修の費用負担		
	土地	532.05 m <sup>2</sup>		<input checked="" type="checkbox"/> 木造		<input type="checkbox"/> 補修は不要		<input type="checkbox"/> 所有者負担	
	建物	延床面積	106.67 m <sup>2</sup>		<input type="checkbox"/> 軽量鉄骨造		<input type="checkbox"/> 多少の補修は必要		<input checked="" type="checkbox"/> 入居者負担
		1階	106.67 m <sup>2</sup>		<input type="checkbox"/> 鉄筋コンクリート		<input checked="" type="checkbox"/> 大幅な補修が必要		<input type="checkbox"/> その他
		2階	m <sup>2</sup>		<input type="checkbox"/> その他		<input type="checkbox"/> 現在補修中		( )
納屋	39.66 m <sup>2</sup>		( )		建築年		昭和 38 年		
設 備 状 況	電気	<input checked="" type="checkbox"/> 引き込み済み <input type="checkbox"/> その他 ( )			トイレ	<input type="checkbox"/> 水洗 <input checked="" type="checkbox"/> 汲取り			
	ガス	<input checked="" type="checkbox"/> プロパンガス <input type="checkbox"/> その他 ( )				<input checked="" type="checkbox"/> 和式 <input type="checkbox"/> 洋式			
	水道	<input type="checkbox"/> 上水道 <input checked="" type="checkbox"/> 井戸水 <input type="checkbox"/> その他 ( )			駐車場	有 (車庫 有・Ⓞ)			
	下水道	<input type="checkbox"/> 下水道 <input type="checkbox"/> 浄化槽 <input checked="" type="checkbox"/> その他 ( )			倉庫(納屋)	<input checked="" type="checkbox"/> あり <input type="checkbox"/> なし			
	風呂	<input type="checkbox"/> ガス <input checked="" type="checkbox"/> 灯油 <input type="checkbox"/> 電気 <input type="checkbox"/> その他			庭	<input checked="" type="checkbox"/> あり <input type="checkbox"/> なし			
の 主 要 施 設 等 へ の 距 離	<input checked="" type="checkbox"/> 駅	2.7 km	<input checked="" type="checkbox"/> バス停	2.8 km	<input checked="" type="checkbox"/> 市役所	4.2 km	<input checked="" type="checkbox"/> 病院	3.1 km	
	<input checked="" type="checkbox"/> 警察署	4.8 km	<input checked="" type="checkbox"/> 消防署	4.2 km	<input checked="" type="checkbox"/> 保育園	3.1 km	<input checked="" type="checkbox"/> 小学校	4.4 km	
	<input checked="" type="checkbox"/> 中学校	2.2 km	<input checked="" type="checkbox"/> 高校	1.8 km	<input checked="" type="checkbox"/> 温泉施設	11.7 km	<input checked="" type="checkbox"/> スーパー	2.4 km	
	<input checked="" type="checkbox"/> 公園	2.9 km	<input checked="" type="checkbox"/> ホームセンター	3.2 km	<input type="checkbox"/> その他 ( )		km		
間取り図									
特記事項									
<ul style="list-style-type: none"> <li>・接道 2m以下の為、再建築不可</li> <li>・一部雨漏り跡あり</li> <li>・賃貸リフォーム可 (DIY 資材付、賃貸から購入可)</li> <li>・納屋については未登記</li> </ul>									

〈写真〉



庭



納屋

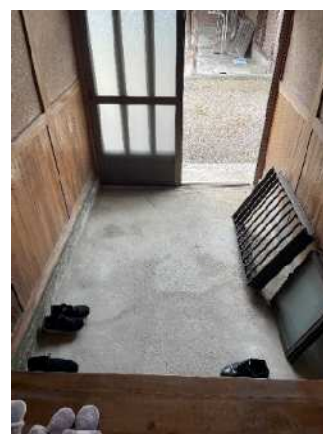

玄関



トイレ1



トイレ2



風呂



洗面所



キッチン



進入路



和室①



和室②



和室①②



和室③



和室④



和室⑤