

四国中央市空き家バンク

登録番号	13号		分類	<input checked="" type="checkbox"/> 売却				
物件所在地	四国中央市上分町							
希望価格	売却： 4,000,000 円							
建 物 概 要	面積		構造		補修の要否		補修の費用負担	
	土地	205 m ²		<input checked="" type="checkbox"/> 木造 <input type="checkbox"/> 軽量鉄骨造 <input type="checkbox"/> 鉄筋コンクリート <input type="checkbox"/> その他 ()	<input type="checkbox"/> 補修は不要 <input checked="" type="checkbox"/> 多少の補修は必要 <input type="checkbox"/> 大幅な補修が必要 <input type="checkbox"/> 現在補修中		<input type="checkbox"/> 所有者負担 <input checked="" type="checkbox"/> 入居者負担 <input type="checkbox"/> その他 ()	
	建物	延床面積	103.05 m ²		建築年		昭和59年	
		1階	103.05 m ²					
		2階	m ²					
その他	m ²							
設 備 状 況	電気	<input checked="" type="checkbox"/> 引き込み済み <input type="checkbox"/> その他 ()			トイレ	<input checked="" type="checkbox"/> 水洗 <input type="checkbox"/> 汲取り		
	ガス	<input checked="" type="checkbox"/> プロパンガス <input type="checkbox"/> その他 ()				<input type="checkbox"/> 和式 <input checked="" type="checkbox"/> 洋式		
	水道	<input checked="" type="checkbox"/> 上水道 <input type="checkbox"/> 井戸水 <input type="checkbox"/> その他 ()			駐車場	有 (車庫 有・無)		
	下水道	<input checked="" type="checkbox"/> 下水道 <input type="checkbox"/> 浄化槽 <input type="checkbox"/> その他 ()			倉庫	<input checked="" type="checkbox"/> あり <input type="checkbox"/> なし		
	風呂	<input type="checkbox"/> ガス <input checked="" type="checkbox"/> 灯油 <input type="checkbox"/> 電気 ()			庭	<input type="checkbox"/> あり <input checked="" type="checkbox"/> なし		
の 主 要 施 設 等 へ の 距 離	<input checked="" type="checkbox"/> 駅	4.8 km	<input checked="" type="checkbox"/> バス停	0.9 km	<input checked="" type="checkbox"/> 市役所	5.2 km	<input checked="" type="checkbox"/> 病院	0.9 km
	<input checked="" type="checkbox"/> 交番	4.2 km	<input checked="" type="checkbox"/> 消防署	1.0 km	<input checked="" type="checkbox"/> 保育園	2.5 km	<input checked="" type="checkbox"/> 小学校	0.9 km
	<input checked="" type="checkbox"/> 中学校	1.6 km	<input checked="" type="checkbox"/> 高校	3.6 km	<input checked="" type="checkbox"/> 温泉施設	6.5 km	<input checked="" type="checkbox"/> スーパー	1.9 km
	<input checked="" type="checkbox"/> 公園	0.65 km	<input checked="" type="checkbox"/> ホームセンター	2.8 km	<input type="checkbox"/> その他 ()		km	
間取り図								
<p>The floor plan shows a rectangular house with a gabled roof on the left side. The layout includes a bathroom (風呂), toilet (トイレ), and washbasin (洗面) in the top-left corner. The main living area consists of two living rooms (和室) separated by a sliding door (押入). A tokonoma (床の間) is located between the living rooms. The entrance (玄関) is at the bottom center, leading to a kitchen (台所) on the right. A second closet (押入) is located between the living rooms and the kitchen. A dashed line indicates an outdoor area or garden on the right side.</p>								
特記事項 ・ 駐車場 1 台分								

〈写真〉

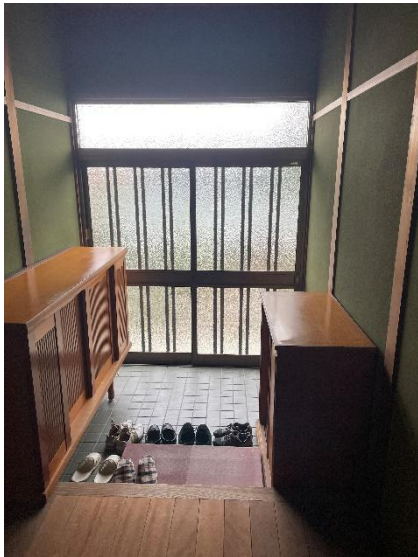

玄関



台所



風呂



和室



和室

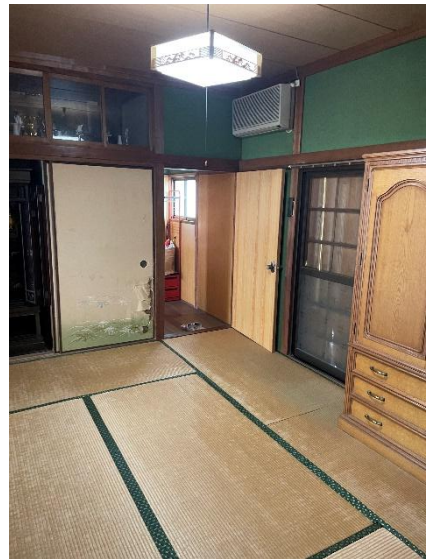

和室



トイレ



洗面



倉庫