

四国中央市空き家バンク

登録番号	15号		分類	<input checked="" type="checkbox"/> 売却 <input checked="" type="checkbox"/> 賃貸					
物件所在地	四国中央市土居町蕪崎								
希望価格	売却： 8,000,000円			賃貸(月額)： 55,000円					
建物概要	面積		構造		補修の要否		補修の費用負担		
	土地	281.8 m ²		<input checked="" type="checkbox"/> 木造		<input checked="" type="checkbox"/> 補修は不要		<input type="checkbox"/> 所有者負担	
	建物	延床面積	160.68 m ²		<input checked="" type="checkbox"/> 軽量鉄骨造		<input type="checkbox"/> 多少の補修は必要		<input type="checkbox"/> 入居者負担
		1階	127.03 m ²		<input type="checkbox"/> 鉄筋コンクリート		<input type="checkbox"/> 大幅な補修が必要		<input type="checkbox"/> その他
		2階	33.65 m ²		<input type="checkbox"/> その他		<input type="checkbox"/> 現在補修中		()
その他	m ²		()		建築年		昭和46年		
設備状況	電気	<input checked="" type="checkbox"/> 引き込み済み <input type="checkbox"/> その他 ()			トイレ	<input checked="" type="checkbox"/> 水洗 <input type="checkbox"/> 汲取り			
	ガス	<input checked="" type="checkbox"/> プロパンガス <input type="checkbox"/> その他 ()				<input type="checkbox"/> 和式 <input checked="" type="checkbox"/> 洋式			
	水道	<input checked="" type="checkbox"/> 上水道 <input checked="" type="checkbox"/> 井戸水 <input type="checkbox"/> その他 ()			駐車場	有 (車庫 有・無)			
	下水道	<input type="checkbox"/> 下水道 <input checked="" type="checkbox"/> 浄化槽 <input type="checkbox"/> その他 ()			倉庫	<input checked="" type="checkbox"/> あり <input type="checkbox"/> なし			
	風呂	<input checked="" type="checkbox"/> ガス <input type="checkbox"/> 灯油 <input type="checkbox"/> 電気 ()			庭	<input checked="" type="checkbox"/> あり <input type="checkbox"/> なし			
主要施設等への距離	<input checked="" type="checkbox"/> 駅	4.4 km	<input checked="" type="checkbox"/> バス停	4.8 km	<input checked="" type="checkbox"/> 市役所	6.1 km	<input checked="" type="checkbox"/> 病院	5.0 km	
	<input checked="" type="checkbox"/> 交番	6.0 km	<input checked="" type="checkbox"/> 消防署	6.1 km	<input checked="" type="checkbox"/> 保育園	3.5 km	<input checked="" type="checkbox"/> 小学校	0.5 km	
	<input checked="" type="checkbox"/> 中学校	4.2 km	<input checked="" type="checkbox"/> 高校	3.7 km	<input checked="" type="checkbox"/> 温泉施設	12.1 km	<input checked="" type="checkbox"/> スーパー	4.3 km	
	<input checked="" type="checkbox"/> 公園	4.3 km	<input checked="" type="checkbox"/> ホームセンター	5.2 km	<input type="checkbox"/> その他 ()		km		
間取り図									
<p>The diagram shows two floor plans. The 1st floor (1F) features a central hallway with a kitchen (台所) on the right, a bathroom (風呂) and toilet (トイレ) on the left, and two tatami rooms (和室) at the top. A warehouse (倉庫) is located at the top left, and the entrance (玄関) is at the bottom. The 2nd floor (2F) has a balcony (バルコニー) at the top, a western-style room (洋室) below it, and two more tatami rooms (和室) at the bottom. A veranda (ベランダ) is attached to the left side of the 2F structure.</p>									
<p>特記事項</p> <ul style="list-style-type: none"> ・増築、未登記 <p>【賃貸条件等】</p> <ul style="list-style-type: none"> ・敷金1か月・礼金なし ・室内ペット飼育禁止 ・リフォーム可(要相談) 									

〈写真〉



和室



台所



2F 和室



キッチン



洗面台



風呂

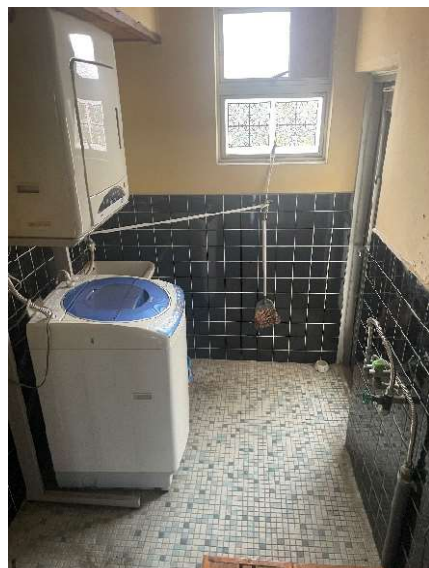

洗濯機置き場



ベランダ



倉庫