

四国中央市空き家バンク

登録番号	14号		分類	<input checked="" type="checkbox"/> 売却				
物件所在地	四国中央市三島宮川3丁目							
希望価格	売却： 500,000 円							
建物概要	面積		構造		補修の要否		補修の費用負担	
	土地	63.99 m ²		<input checked="" type="checkbox"/> 木造 <input type="checkbox"/> 軽量鉄骨造 <input type="checkbox"/> 鉄筋コンクリート <input type="checkbox"/> その他 ()	<input type="checkbox"/> 補修は不要 <input type="checkbox"/> 多少の補修は必要 <input checked="" type="checkbox"/> 大幅な補修が必要 <input type="checkbox"/> 現在補修中		<input type="checkbox"/> 所有者負担 <input checked="" type="checkbox"/> 入居者負担 <input type="checkbox"/> その他 ()	
	建物	延床面積	39.9 m ²		建築年 昭和38年			
		1階	39.9 m ²					
		2階	m ²					
その他	m ²							
設備状況	電気	<input checked="" type="checkbox"/> 引き込み済み <input type="checkbox"/> その他 ()			トイレ	<input checked="" type="checkbox"/> 水洗 <input type="checkbox"/> 汲取り		
	ガス	<input checked="" type="checkbox"/> プロパンガス <input type="checkbox"/> その他 ()				<input type="checkbox"/> 和式 <input checked="" type="checkbox"/> 洋式		
	水道	<input checked="" type="checkbox"/> 上水道 <input type="checkbox"/> 井戸水 <input type="checkbox"/> その他 ()			駐車場	無 (車庫 有・無)		
	下水道	<input checked="" type="checkbox"/> 下水道 <input type="checkbox"/> 浄化槽 <input type="checkbox"/> その他 ()			倉庫	<input type="checkbox"/> あり <input checked="" type="checkbox"/> なし		
	風呂	<input checked="" type="checkbox"/> ガス <input type="checkbox"/> 灯油 <input type="checkbox"/> 電気 ()			庭	<input type="checkbox"/> あり <input checked="" type="checkbox"/> なし		
主要施設等への距離	<input checked="" type="checkbox"/> 駅	0.6 km	<input checked="" type="checkbox"/> バス停	0.6 km	<input checked="" type="checkbox"/> 市役所	0.9 km	<input checked="" type="checkbox"/> 病院	0.8 km
	<input checked="" type="checkbox"/> 交番	0.7 km	<input checked="" type="checkbox"/> 消防署	0.9 km	<input checked="" type="checkbox"/> 保育園	1.3 km	<input checked="" type="checkbox"/> 小学校	0.9 km
	<input checked="" type="checkbox"/> 中学校	1.6 km	<input checked="" type="checkbox"/> 高校	0.8 km	<input checked="" type="checkbox"/> 温泉施設	1.3 km	<input checked="" type="checkbox"/> スーパー	1.3 km
	<input checked="" type="checkbox"/> 公園	0.3 km	<input checked="" type="checkbox"/> ホームセンター	2.4 km	<input type="checkbox"/> その他 ()		km	
間取り図								
特記事項 ・ 雨漏り箇所あり ・ 四国中央市ハザードマップにおいて「出水のおそれのある範囲 (住民意見)」に該当 ・ 建て替え困難								

〈写真〉



外観

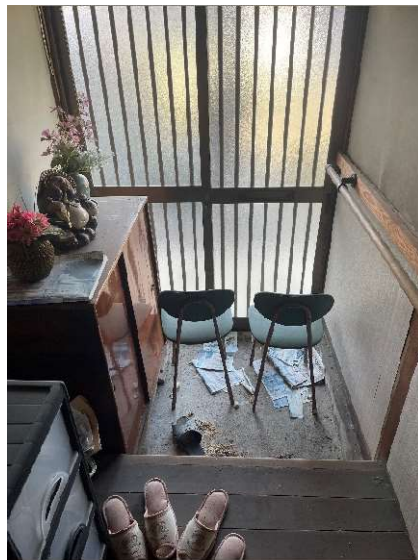

玄関



台所



和室



和室

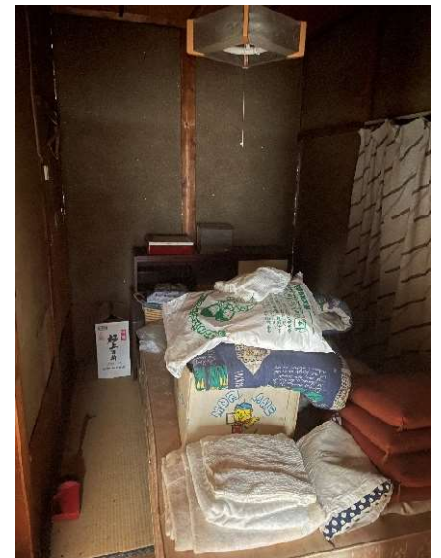

和室



和室



トイレ



風呂