

四国中央市空き家バンク

登録番号	19号		分類	<input checked="" type="checkbox"/> 売却				
物件所在地	四国中央市上分町							
希望価格	売却： 1,500,000 円							
建物概要	面積		構造		補修の要否		補修の費用負担	
	土地	111.70 m ²		<input checked="" type="checkbox"/> 木造 <input type="checkbox"/> 軽量鉄骨造 <input checked="" type="checkbox"/> 鉄筋コンクリート <input type="checkbox"/> その他 ()	<input type="checkbox"/> 補修は不要 <input checked="" type="checkbox"/> 多少の補修は必要 <input type="checkbox"/> 大幅な補修が必要 <input type="checkbox"/> 現在補修中		<input type="checkbox"/> 所有者負担 <input checked="" type="checkbox"/> 入居者負担 <input type="checkbox"/> その他 ()	
	建物	延床面積	90.71 m ²		建築年		不明	
		1階	61.77 m ²					
		2階	28.94 m ²					
その他	m ²							
設備状況	電気	<input checked="" type="checkbox"/> 引き込み済み <input type="checkbox"/> その他 ()			トイレ	<input checked="" type="checkbox"/> 水洗 <input type="checkbox"/> 汲取り		
	ガス	<input checked="" type="checkbox"/> プロパンガス <input type="checkbox"/> その他 ()				<input type="checkbox"/> 和式 <input checked="" type="checkbox"/> 洋式		
	水道	<input checked="" type="checkbox"/> 上水道 <input type="checkbox"/> 井戸水 <input type="checkbox"/> その他 ()			駐車場	有 (軽1台)		
	下水道	<input type="checkbox"/> 下水道 <input checked="" type="checkbox"/> 浄化槽 <input type="checkbox"/> その他 ()			倉庫	<input checked="" type="checkbox"/> あり <input type="checkbox"/> なし		
	風呂	<input type="checkbox"/> ガス <input type="checkbox"/> 灯油 <input checked="" type="checkbox"/> 電気			庭	<input type="checkbox"/> あり <input checked="" type="checkbox"/> なし		
主要施設等への距離	<input checked="" type="checkbox"/> 駅	3.4 km	<input checked="" type="checkbox"/> バス停	0.5 km	<input checked="" type="checkbox"/> 市役所	1.8 km	<input checked="" type="checkbox"/> 病院	0.5 km
	<input checked="" type="checkbox"/> 交番	2.8 km	<input checked="" type="checkbox"/> 消防署	0.6 km	<input checked="" type="checkbox"/> 保育園	0.15 km	<input checked="" type="checkbox"/> 小学校	0.7 km
	<input checked="" type="checkbox"/> 中学校	1.3 km	<input checked="" type="checkbox"/> 高校	3.0 km	<input checked="" type="checkbox"/> 温泉施設	6.0 km	<input checked="" type="checkbox"/> スーパー	1.3 km
	<input checked="" type="checkbox"/> 公園	1.5 km	<input checked="" type="checkbox"/> ホームセンター	2.6 km	<input type="checkbox"/> その他 ()		km	
間取り図								
<p>The diagram shows two floor plans. The 1st floor (1F) features a kitchen (台所) with a hot water tank (給湯器) and washing machine (洗濯機), a bathroom (風呂), a toilet (WC), and several living rooms (和室). There are also two closets (押入) and an entrance (玄関). The 2nd floor (2F) consists of a large balcony (ベランダ) and two living rooms (和室), with another closet (押入) and a bed space (床の間).</p>								
特記事項 ・ 相続手続き中 ・ 給湯器使用できるか不明								

〈写真〉



和室①



和室②



2階和室



キッチン



洗面台

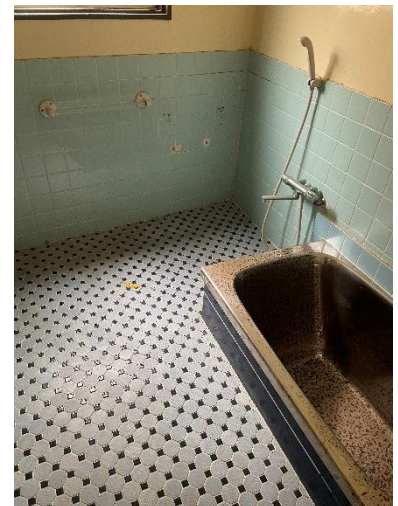

風呂



トイレ



ベランダ



倉庫