

四国中央市空き家バンク

登録番号	21号		分類	<input checked="" type="checkbox"/> 売却 <input checked="" type="checkbox"/> 賃貸				
物件所在地	四国中央市土居町小林							
希望価格	売却： 3,600,000 円			賃貸（月額）： 要相談				
建物概要	面積		構造		補修の要否		補修の費用負担	
	土地	766.55 m ²	<input checked="" type="checkbox"/> 木造		<input type="checkbox"/> 補修は不要		<input type="checkbox"/> 所有者負担	
	建物	延床面積	368.11 m ²	<input type="checkbox"/> 軽量鉄骨造		<input checked="" type="checkbox"/> 多少の補修は必要		<input checked="" type="checkbox"/> 入居者負担
		1階	139.67 m ²	<input type="checkbox"/> 鉄筋コンクリート		<input type="checkbox"/> 大幅な補修が必要		<input type="checkbox"/> その他
		2階	m ²	<input type="checkbox"/> その他		<input type="checkbox"/> 現在補修中		()
納屋	228.44 m ²	()		建築年		昭和24年		
設備状況	電気	<input checked="" type="checkbox"/> 引き込み済み <input type="checkbox"/> その他 ()		トイレ	<input type="checkbox"/> 水洗 <input checked="" type="checkbox"/> 汲取り			
	ガス	<input checked="" type="checkbox"/> プロパンガス <input type="checkbox"/> その他 ()			<input checked="" type="checkbox"/> 和式 <input type="checkbox"/> 洋式			
	水道	<input checked="" type="checkbox"/> 上水道 <input type="checkbox"/> 井戸水 <input type="checkbox"/> その他 ()		駐車場	3台以上（車庫有1台分）			
	下水道	<input type="checkbox"/> 下水道 <input type="checkbox"/> 浄化槽 <input checked="" type="checkbox"/> その他（汲取り）		納屋	<input checked="" type="checkbox"/> あり <input type="checkbox"/> なし			
	風呂	<input checked="" type="checkbox"/> ガス <input type="checkbox"/> 灯油 <input type="checkbox"/> 電気 ()		庭	<input checked="" type="checkbox"/> あり <input type="checkbox"/> なし			
主要施設等への距離	<input checked="" type="checkbox"/> 駅	1.6 km	<input checked="" type="checkbox"/> バス停	0.8 km	<input checked="" type="checkbox"/> 市役所	2.4 km	<input checked="" type="checkbox"/> 病院	1.0 km
	<input checked="" type="checkbox"/> 交番	1.3 km	<input checked="" type="checkbox"/> 消防署	2.4 km	<input checked="" type="checkbox"/> 保育園	1.6 km	<input checked="" type="checkbox"/> 小学校	1.2 km
	<input checked="" type="checkbox"/> 中学校	1.8 km	<input checked="" type="checkbox"/> 高校	1.8 km	<input checked="" type="checkbox"/> 温泉施設	2.0 km	<input checked="" type="checkbox"/> スーパー	1.4 km
	<input checked="" type="checkbox"/> 公園	1.5 km	<input checked="" type="checkbox"/> ホームセンター	0.7 km	<input type="checkbox"/> その他 ()			km
間取り図								
特記事項								
<ul style="list-style-type: none"> ・増築部分あり ・一部床沈み有 ・一部雨漏り箇所あり ・納屋付き 								

〈写真〉



外観



玄関



和室



洋室



部屋



納屋



景色



風呂

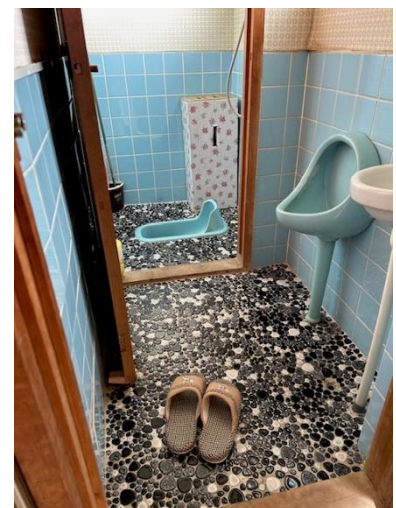

トイレ