

四国中央市空き家バンク

登録番号	31号		分類	<input checked="" type="checkbox"/> 売却					
物件所在地	四国中央市金田町金川								
希望価格	売却： 7,000,000 円								
建物概要	面積		構造		補修の要否		補修の費用負担		
	土地	827.61 m ²		□木造		□補修は不要		□所有者負担	
	建物	延床面積	170.3 m ²		□軽量鉄骨造		<input checked="" type="checkbox"/> 多少の補修は必要		<input checked="" type="checkbox"/> 入居者負担
		1階	85.15 m ²		<input checked="" type="checkbox"/> 鉄筋コンクリート		□大幅な補修が必要		□その他
		2階	85.15 m ²		<input checked="" type="checkbox"/> その他 (納屋、車庫)		□現在補修中		()
その他	89.55 m ²				建築年		昭和51年		
設備状況	電気	<input checked="" type="checkbox"/> 引き込み済み □その他 ()			トイレ	<input checked="" type="checkbox"/> 水洗 □汲取り			
	ガス	<input checked="" type="checkbox"/> プロパンガス □その他 ()				□和式 <input checked="" type="checkbox"/> 洋式			
	水道	<input checked="" type="checkbox"/> 上水道 □井戸水 □その他 ()			駐車場	有 (車庫 有・無)			
	下水道	□下水道 <input checked="" type="checkbox"/> 浄化槽 □その他 ()			倉庫	<input checked="" type="checkbox"/> あり □なし			
	風呂	<input checked="" type="checkbox"/> ガス □灯油 □電気 ()			庭	<input checked="" type="checkbox"/> あり □なし			
主要施設等への距離	<input checked="" type="checkbox"/> 駅	5.4 km	<input checked="" type="checkbox"/> バス停	0.7 km	<input checked="" type="checkbox"/> 市役所	3.8 km	<input checked="" type="checkbox"/> 病院	2.3 km	
	<input checked="" type="checkbox"/> 交番	4.9 km	<input checked="" type="checkbox"/> 消防署	6.5 km	<input checked="" type="checkbox"/> 保育園	1.5 km	<input checked="" type="checkbox"/> 小学校	2.8 km	
	<input checked="" type="checkbox"/> 中学校	3.3 km	<input checked="" type="checkbox"/> 高校	5.7 km	<input checked="" type="checkbox"/> 温泉施設	7.9 km	<input checked="" type="checkbox"/> スーパー	3.3 km	
	<input checked="" type="checkbox"/> 公園	4.0 km	<input checked="" type="checkbox"/> ホームセンター	4.4 km	<input checked="" type="checkbox"/> その他 (コンビニ)			2.4 km	
間取り図									
<p>The diagram shows two floor plans. The 1st floor (1F) features a living room (洋室) on the left, a kitchen (台所) on the right, and two bedrooms (和室) in the center and back. A bathroom (風呂) and a washing area (洗) are also present. The 2nd floor (2F) features two bedrooms (和室) and a living room (洋室). A bathroom (WC) and a storage area (押入) are also shown. A blue arrow indicates a hallway or passage between the rooms.</p>									
<p>特記事項</p> <ul style="list-style-type: none"> ・家庭菜園付き ・広々とした庭付き 									

〈写真〉



和室



応接室

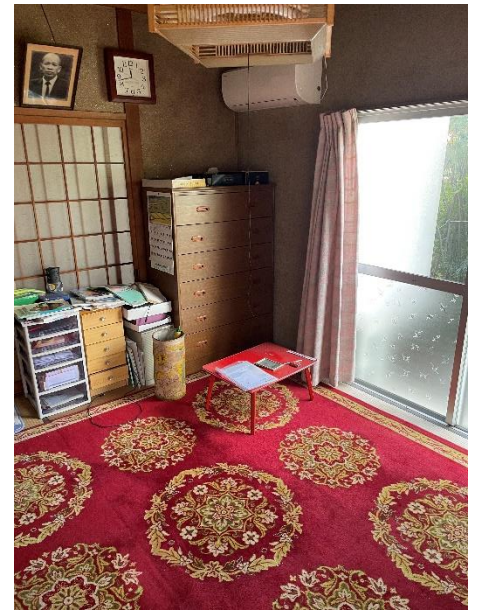

和室



キッチン



風呂



トイレ



倉庫



車庫



畑