

四国中央市空き家バンク

登録番号	32号		分類	<input checked="" type="checkbox"/> 売却 <input type="checkbox"/> 賃貸					
物件所在地	四国中央市金生町下分								
希望価格	売却：300,000円								
建物概要	面積		構造		補修の要否		補修の費用負担		
	土地	381.17 m ²		<input checked="" type="checkbox"/> 木造		<input type="checkbox"/> 補修は不要		<input type="checkbox"/> 所有者負担	
	建物	延床面積	248.75 m ²		<input type="checkbox"/> 軽量鉄骨造		<input checked="" type="checkbox"/> 多少の補修は必要		<input checked="" type="checkbox"/> 入居者負担
		1階	164.45 m ²		<input type="checkbox"/> 鉄筋コンクリート		<input type="checkbox"/> 大幅な補修が必要		<input type="checkbox"/> その他
		2階	60.84 m ²		<input checked="" type="checkbox"/> その他 (コンクリートブロック造)		<input type="checkbox"/> 現在補修中		()
その他	23.46 m ²				建築年		昭和59年		
設備状況	電気	<input checked="" type="checkbox"/> 引き込み済み <input type="checkbox"/> その他 ()			トイレ	<input checked="" type="checkbox"/> 水洗 <input type="checkbox"/> 汲取り			
	ガス	<input checked="" type="checkbox"/> プロパンガス <input type="checkbox"/> その他 ()				<input checked="" type="checkbox"/> 和式 <input checked="" type="checkbox"/> 洋式			
	水道	<input checked="" type="checkbox"/> 上水道 <input type="checkbox"/> 井戸水 <input type="checkbox"/> その他 ()			駐車場	無			
	下水道	<input checked="" type="checkbox"/> 下水道 <input type="checkbox"/> 浄化槽 <input type="checkbox"/> その他 ()			倉庫	<input checked="" type="checkbox"/> あり <input type="checkbox"/> なし			
	風呂	<input type="checkbox"/> ガス <input type="checkbox"/> 灯油 <input checked="" type="checkbox"/> 電気 ()			庭	<input checked="" type="checkbox"/> あり <input type="checkbox"/> なし			
主要施設等への距離	<input checked="" type="checkbox"/> 駅	2.5 km	<input checked="" type="checkbox"/> バス停	0.5 km	<input checked="" type="checkbox"/> 市役所	0.8 km	<input checked="" type="checkbox"/> 病院	0.5 km	
	<input checked="" type="checkbox"/> 交番	2.0 km	<input checked="" type="checkbox"/> 消防署	3.0 km	<input checked="" type="checkbox"/> 保育園	0.5 km	<input checked="" type="checkbox"/> 小学校	0.8 km	
	<input checked="" type="checkbox"/> 中学校	1.0 km	<input checked="" type="checkbox"/> 高校	1.5 km	<input checked="" type="checkbox"/> 温泉施設	6.5 km	<input checked="" type="checkbox"/> スーパー	1.0 km	
	<input checked="" type="checkbox"/> 公園	1.0 km	<input checked="" type="checkbox"/> ホームセンター	1.5 km	<input type="checkbox"/> その他 ()		km		
間取り図									
<p>The diagram shows the layout of the property. The main building has a 1st floor with rooms 1, 2, 3, 4, 5, and 6, a kitchen, and a bathroom. The 2nd floor has rooms 1, 2, 3, and 4, and a bathroom. A separate building (別棟) has a bathroom, washroom, and shower.</p>									
特記事項									
<input type="checkbox"/> 再建築不可物件 <input type="checkbox"/> 別棟あり <input type="checkbox"/> 一部床沈みあり <input type="checkbox"/> 近隣の私有地を通過して自家用車を駐車する必要あり									

〈写真〉



外観

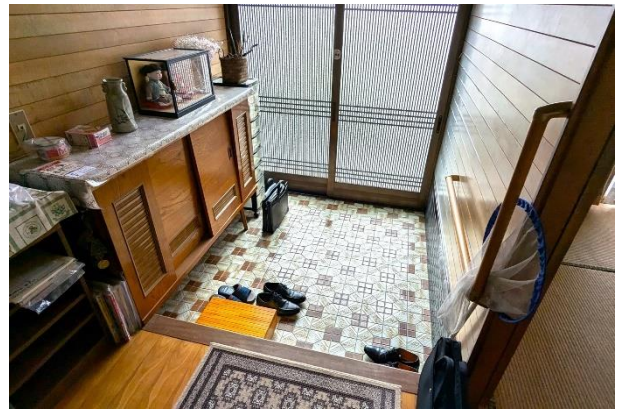

玄関



1階 和室2



キッチン



トイレ



1階 和室5



2階 和室3



洗面所



浴室