

四国中央市空き家バンク

登録番号	36号		分類	<input checked="" type="checkbox"/> 売却					
物件所在地	四国中央市土居町上野								
希望価格	売却：2,500,000円								
建物概要	面積		構造		補修の要否		補修の費用負担		
	土地	682.62 m ²		<input checked="" type="checkbox"/> 木造		<input type="checkbox"/> 補修は不要		<input type="checkbox"/> 所有者負担	
	建物	延床面積	135.72 m ²		<input checked="" type="checkbox"/> 軽量鉄骨造		<input checked="" type="checkbox"/> 多少の補修は必要		<input checked="" type="checkbox"/> 入居者負担
		1階	117.11 m ²		<input type="checkbox"/> 鉄筋コンクリート		<input type="checkbox"/> 大幅な補修が必要		<input type="checkbox"/> その他
		2階	18.61 m ²		<input type="checkbox"/> その他		<input type="checkbox"/> 現在補修中		()
その他	m ²		()		建築年		大正12年		
設備状況	電気	<input checked="" type="checkbox"/> 引き込み済み <input type="checkbox"/> その他 ()			トイレ	<input type="checkbox"/> 水洗 <input checked="" type="checkbox"/> 汲取り			
	ガス	<input checked="" type="checkbox"/> プロパンガス <input type="checkbox"/> その他 ()				<input type="checkbox"/> 和式 <input checked="" type="checkbox"/> 洋式			
	水道	<input checked="" type="checkbox"/> 上水道 <input type="checkbox"/> 井戸水 <input type="checkbox"/> その他 ()			駐車場	6台 (車庫無)			
	下水道	<input type="checkbox"/> 下水道 <input checked="" type="checkbox"/> 浄化槽 <input type="checkbox"/> その他 ()			倉庫	<input checked="" type="checkbox"/> あり <input type="checkbox"/> なし			
	風呂	<input type="checkbox"/> ガス <input checked="" type="checkbox"/> 電気 (給湯器取り外し済)			庭	<input checked="" type="checkbox"/> あり <input type="checkbox"/> なし			
主要施設等への距離	<input checked="" type="checkbox"/> 駅	4.2 km	<input checked="" type="checkbox"/> バス停	0.6 km	<input checked="" type="checkbox"/> 市役所	5.5 km	<input checked="" type="checkbox"/> 病院	6.2 km	
	<input checked="" type="checkbox"/> 交番	5.1 km	<input checked="" type="checkbox"/> 消防署	5.5 km	<input checked="" type="checkbox"/> 保育園	4.1 km	<input checked="" type="checkbox"/> 小学校	2.6 km	
	<input checked="" type="checkbox"/> 中学校	7.9 km	<input checked="" type="checkbox"/> 高校	7.4 km	<input checked="" type="checkbox"/> 温泉施設	18.4 km	<input checked="" type="checkbox"/> スーパー	5.5 km	
	<input checked="" type="checkbox"/> 公園	3.3 km	<input checked="" type="checkbox"/> ホームセンター	7.1 km	<input type="checkbox"/> その他 ()		km		
間取り図									
特記事項									
<ul style="list-style-type: none"> ・オール電化 (風呂については給湯器取り外し済) ・昭和52年増築 (2階建、軽量鉄骨) ・納屋、外トイレあり ・隣接した土地 (農地有)、倉庫も含めて購入希望の方のみ募集 									

〈写真〉



外観



玄関



和室 1



和室 2



トイレ



洋室



和室 3



キッチン

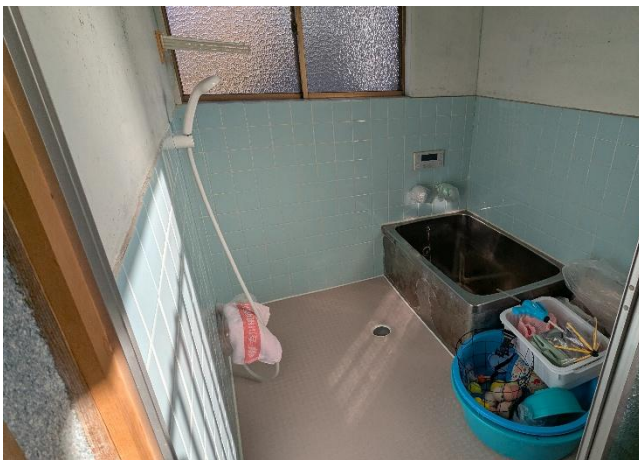

風呂



洗面所



池



左：トイレ 右：納屋