

四国中央市空き家バンク

登録番号	33号		分類	<input checked="" type="checkbox"/> 売却 <input type="checkbox"/> 賃貸				
物件所在地	四国中央市土居町畑野							
希望価格	売却：500,000円							
建物概要	面積		構造		補修の要否		補修の費用負担	
	土地	294.73 m ²		<input checked="" type="checkbox"/> 木造 <input type="checkbox"/> 軽量鉄骨造 <input type="checkbox"/> 鉄筋コンクリート <input type="checkbox"/> その他 ()	<input type="checkbox"/> 補修は不要 <input checked="" type="checkbox"/> 多少の補修は必要 <input type="checkbox"/> 大幅な補修が必要 <input type="checkbox"/> 現在補修中		<input type="checkbox"/> 所有者負担 <input checked="" type="checkbox"/> 入居者負担 <input type="checkbox"/> その他 ()	
	建物	延床面積	99.27 m ²		建築年		昭和59年	
		1階	99.27 m ²					
		2階	m ²					
その他	m ²							
設備状況	電気	<input checked="" type="checkbox"/> 引き込み済み <input type="checkbox"/> その他 ()			トイレ	<input type="checkbox"/> 水洗 <input checked="" type="checkbox"/> 汲取り		
	ガス	<input checked="" type="checkbox"/> プロパンガス <input type="checkbox"/> その他 ()				<input checked="" type="checkbox"/> 和式 <input type="checkbox"/> 洋式		
	水道	<input checked="" type="checkbox"/> 上水道 <input type="checkbox"/> 井戸水 <input type="checkbox"/> その他 ()			駐車場	有		
	下水道	<input type="checkbox"/> 下水道 <input type="checkbox"/> 浄化槽 <input checked="" type="checkbox"/> その他(汲取り)			倉庫	<input type="checkbox"/> あり <input checked="" type="checkbox"/> なし		
	風呂	<input checked="" type="checkbox"/> ガス <input type="checkbox"/> 灯油 <input type="checkbox"/> 電気 ()			庭	<input checked="" type="checkbox"/> あり <input type="checkbox"/> なし		
主要施設等への距離	<input checked="" type="checkbox"/> 駅	2.0 km	<input checked="" type="checkbox"/> バス停	2.0 km	<input checked="" type="checkbox"/> 市役所	1.5 km	<input checked="" type="checkbox"/> 病院	2.0 km
	<input checked="" type="checkbox"/> 交番	1.0 km	<input checked="" type="checkbox"/> 消防署	1.5 km	<input checked="" type="checkbox"/> 保育園	2.0 km	<input checked="" type="checkbox"/> 小学校	2.0 km
	<input checked="" type="checkbox"/> 中学校	3.0 km	<input checked="" type="checkbox"/> 高校	3.0 km	<input checked="" type="checkbox"/> 温泉施設	14.5 km	<input checked="" type="checkbox"/> スーパー	1.5 km
	<input checked="" type="checkbox"/> 公園	1.5 km	<input checked="" type="checkbox"/> ホームセンター	3.0 km	<input type="checkbox"/> その他 ()		km	
間取り図								
<p>The floor plan shows a rectangular layout. On the left is a kitchen (キッチン) with a window. Below it is a living room (和室). In the center is a dining room (洋室). To the right of the kitchen is a bathroom (洗面所), a full bathroom (浴室), and a toilet (WC). Further right is another living room (和室) with a bed (床脇), a bed space (床の間), and storage (収納). The entrance (玄関) is at the bottom center. There are several storage areas (収納) throughout the plan, including one near the toilet and another near the bottom right living room.</p>								
特記事項 ○浴室リフォーム済								

〈写真〉



外観

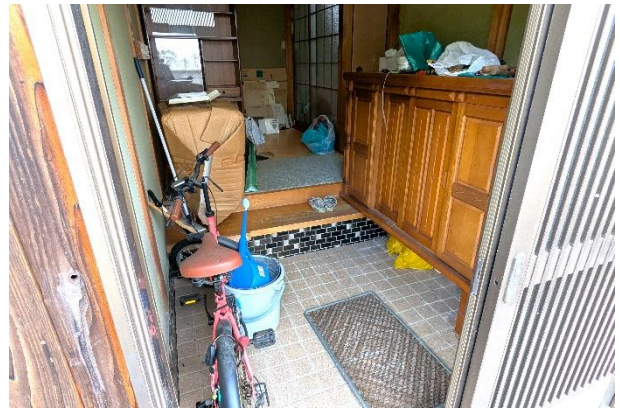

玄関



和室1



和室2

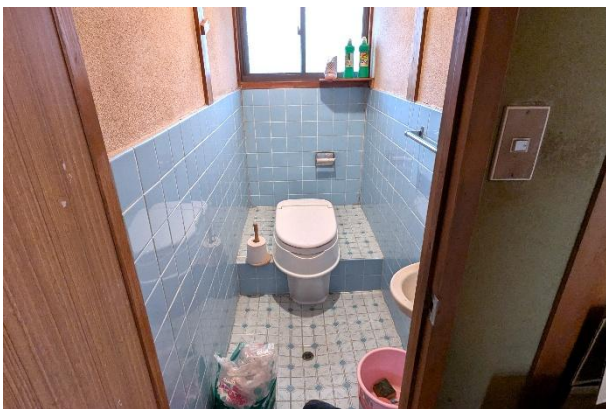

トイレ



洋室



和室 3



キッチン



浴室