

四国中央市空き家バンク

| | | | | | | | | |
|---|---|---|---|---|--|---|--|---|
| 登録番号 | 51号 | | 分類 | <input checked="" type="checkbox"/> 売却 <input checked="" type="checkbox"/> 賃貸 | | | | |
| 物件所在地 | 四国中央市土居町入野 | | | | | | | |
| 希望価格 | 売却： 1,000,000円 | | | 賃貸(月額)： 10,000円 | | | | |
| 建物概要 | 面積 | | 構造 | | 補修の要否 | | 補修の費用負担 | |
| | 土地 | 343.77 m ² | <input checked="" type="checkbox"/> 木造 | | <input type="checkbox"/> 補修は不要 | | <input type="checkbox"/> 所有者負担 | |
| | 建物 | 延床面積 | 96.02 m ² | <input type="checkbox"/> 軽量鉄骨造 | | <input checked="" type="checkbox"/> 多少の補修は必要 | | <input checked="" type="checkbox"/> 入居者負担 |
| | | 1階 | 86.65 m ² | <input type="checkbox"/> 鉄筋コンクリート | | <input type="checkbox"/> 大幅な補修が必要 | | <input type="checkbox"/> その他 |
| | | 2階 | m ² | <input type="checkbox"/> その他 | | <input type="checkbox"/> 現在補修中 | | () |
| 倉庫 | 9.37 m ² | () | | 建築年 | | 昭和41年 | | |
| 設備状況 | 電気 | <input checked="" type="checkbox"/> 引き込み済み <input type="checkbox"/> その他 () | | | トイレ | <input checked="" type="checkbox"/> 水洗 <input type="checkbox"/> 汲取り | | |
| | ガス | <input checked="" type="checkbox"/> プロパンガス <input type="checkbox"/> その他 () | | | | <input type="checkbox"/> 和式 <input checked="" type="checkbox"/> 洋式 | | |
| | 水道 | <input checked="" type="checkbox"/> 上水道 <input type="checkbox"/> 井戸水 <input type="checkbox"/> その他 () | | | 駐車場 | 有(車庫 有・無) | | |
| | 下水道 | <input type="checkbox"/> 下水道 <input checked="" type="checkbox"/> 浄化槽 <input type="checkbox"/> その他 () | | | 倉庫 | <input checked="" type="checkbox"/> あり <input type="checkbox"/> なし | | |
| | 風呂 | <input type="checkbox"/> ガス <input type="checkbox"/> 灯油 <input checked="" type="checkbox"/> その他(給湯器故障中) | | | 庭 | <input checked="" type="checkbox"/> あり <input type="checkbox"/> なし | | |
| 主要施設等への距離 | <input checked="" type="checkbox"/> 駅 | 4.0 km | <input checked="" type="checkbox"/> バス停 | 0.3 km | <input checked="" type="checkbox"/> 市役所 | 0.5 km | <input checked="" type="checkbox"/> 病院 | 0.7 km |
| | <input checked="" type="checkbox"/> 交番 | 0.9 km | <input checked="" type="checkbox"/> 消防署 | 0.55 km | <input checked="" type="checkbox"/> 保育園 | 0.9 km | <input checked="" type="checkbox"/> 小学校 | 0.8 km |
| | <input checked="" type="checkbox"/> 中学校 | 2.1 km | <input checked="" type="checkbox"/> 高校 | 1.9 km | <input checked="" type="checkbox"/> 温泉施設 | km | <input checked="" type="checkbox"/> スーパー | 0.3 km |
| | <input checked="" type="checkbox"/> 公園 | 1.0 km | <input checked="" type="checkbox"/> ホームセンター | 1.6 km | <input type="checkbox"/> その他 () | | | km |
| 間取り図 | | | | | | | | |
| | | | | | | | | |
| <p>特記事項</p> <ul style="list-style-type: none"> ・裏庭・倉庫付き ・駐車場：軽四一台分 ・一部床に沈み有、給湯器故障中 ・賃貸：敷金なし、礼金1か月 | | | | | | | | |

〈写真〉



和室①



和室②



洗面台



台所

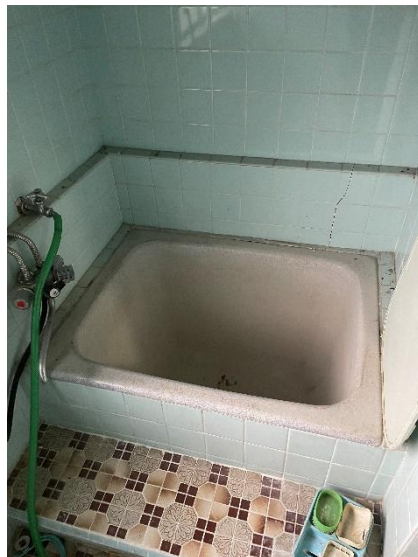

風呂



キッチン



トイレ



裏庭



倉庫